

# UBS TIPO II — BAIRRO FRIMISA

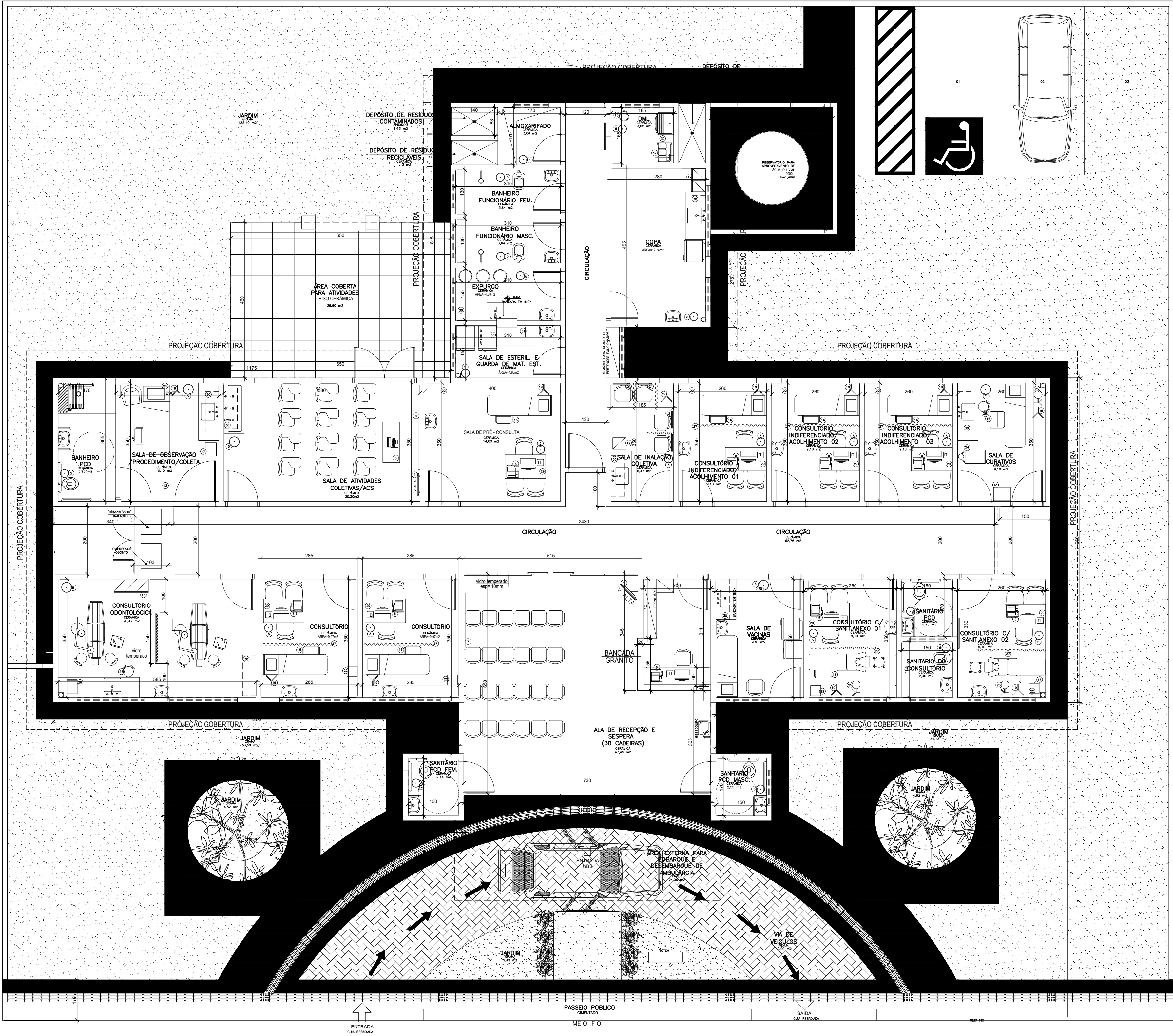

Legenda — M	
1 TELEVISÃO	17 ARMÁRIO VITRINE
2 DVD	18 BRAÇADEIRA PARA MEDICAÇÃO
3 MESA (1,20x0,30)	19 SUPORTE DE SORO
4 QUADRO BRANCO NA PAREDE	20 CENTRÍFUGA
5 BALDE DE LIXO	21 REGUA DE GASES
6 IMPRESSORA NA MESA	22 BALANÇA ADULTA
7 QUADRO DE AVISO NA PAREDE	23 BALANÇA PEDIÁTRICA
8 CADERA DE RODAS	24 CARRO DE CURATIVOS
9 PROJETOR DE MULTIMÍDIA	25 FOCO DE LUZ
10 NOTEBOOK	26 BANQUETA GIRATORIA/MOCHO
11 ESTANTE COM PRATELEIRAS	27 BOMBO
12 ARMÁRIO	28 AUTOCURE
13 MESA AUXILIAR	29 NEGATOSCÓPIO
14 ARQUIVO	30 ARMÁRIO SUSPENSO
15 BALDE	31 SELADORA
16 ESCADA COM DOIS DEGRÁUS	32 CARRINHO DE LIMPEZA

**Obs.** Medidas em centímetros. Duvidas e sugestões pelo email: [planteiroquifouab@escola.gov.br](mailto:planteiroquifouab@escola.gov.br)  
O valor de cada unidade é o valor de cada unidade.  
Conferir medidas no local.

**NOTA:** O ambiente sanitário do consultório tem sido usado para o atendimento de pacientes com doenças infecciosas e parasitárias.  
— O muro externo possui estrutura de concreto armado e revestimento de cerâmica.  
— A marquise receberá pintura eletrocolada com azulejos.

planta baixa layout  
escala 1/50  
ÁREA = 385,57m<sup>2</sup>

SECRETARIA MUNICIPAL DE OBRAS DEPARTAMENTO DE ENGENHARIA E ARQUITETURA		PREFEITURA MUNICIPAL DE SANTA LUZIA ADM. DELEGADO CHRISTIANO XAVIER UNIDADE BÁSICA DE SAÚDE - FRIMISA	
SECRETÁRIO DE OBRAS:	BRUNO MÁRCIO MOREIRA ALMEIDA	NÚMERO:	02/15
RESPONSÁVEL TÉCNICO:	RODRIGO DE PAULA OLIVEIRA	DESCRIÇÃO:	Projeto Arquitetônico
ENDEREÇO:	AV. Pedro II - Bairro: Frimisa, Santa Luzia, MG	CONTÉUDO DA PRIMEIRA:	Planta Baixa Layout